

STAROSTA ŁOMŻYŃSKI
18-400 Łomża
ul. Szosa Zarbrowska 1/27
tel. 862156933 fax. 862156904

Województwo: podlaskie

Powiat: łomżyński

Jednostka ewidencyjna: 200701-5, Jedwabne - obszar wiejski

Obręb: 0013, Janczewo Gm. Jedwabne

Działka: 84/1

PL.PZGIK.5992.BDOT500

ID metryczki

AN-u. 6612. 2250.2021 MAPA ZASADNICZA
SKALA 1:1000

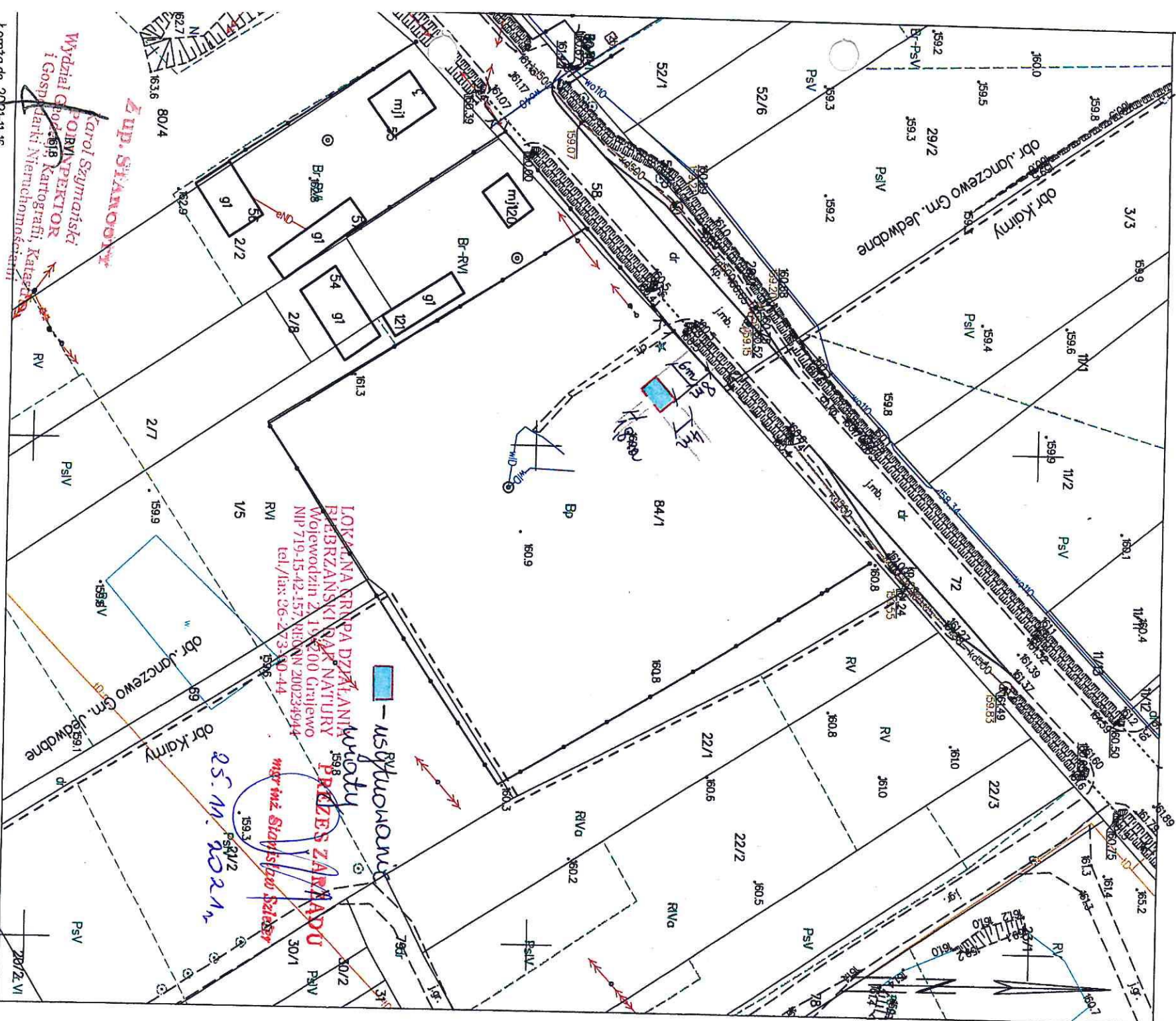

LOKALIZACJA BUDYNKU W WSI PRZEDSZKOLE NADU
REBRZANSKI RAK NATURY
Województwo 21-100 Grzegorzewo
NIP 719-15-42-157, REGON 200234944
tel./fax 06-273-30-44

mgr inż. Stanisław Szalewicz

Z up. STANISŁAW

Karol Szymanski
POBIMPEKTOR
i Gospodarki Nieruchomości
Wydział Geodezji i Kartografii, Katastru

Łomża dn. 2021-11-16
Sporządził(a) Wydruk: Karol Szymanski